ID732-e

中 土 佐 町 標 高 マ ッ プ

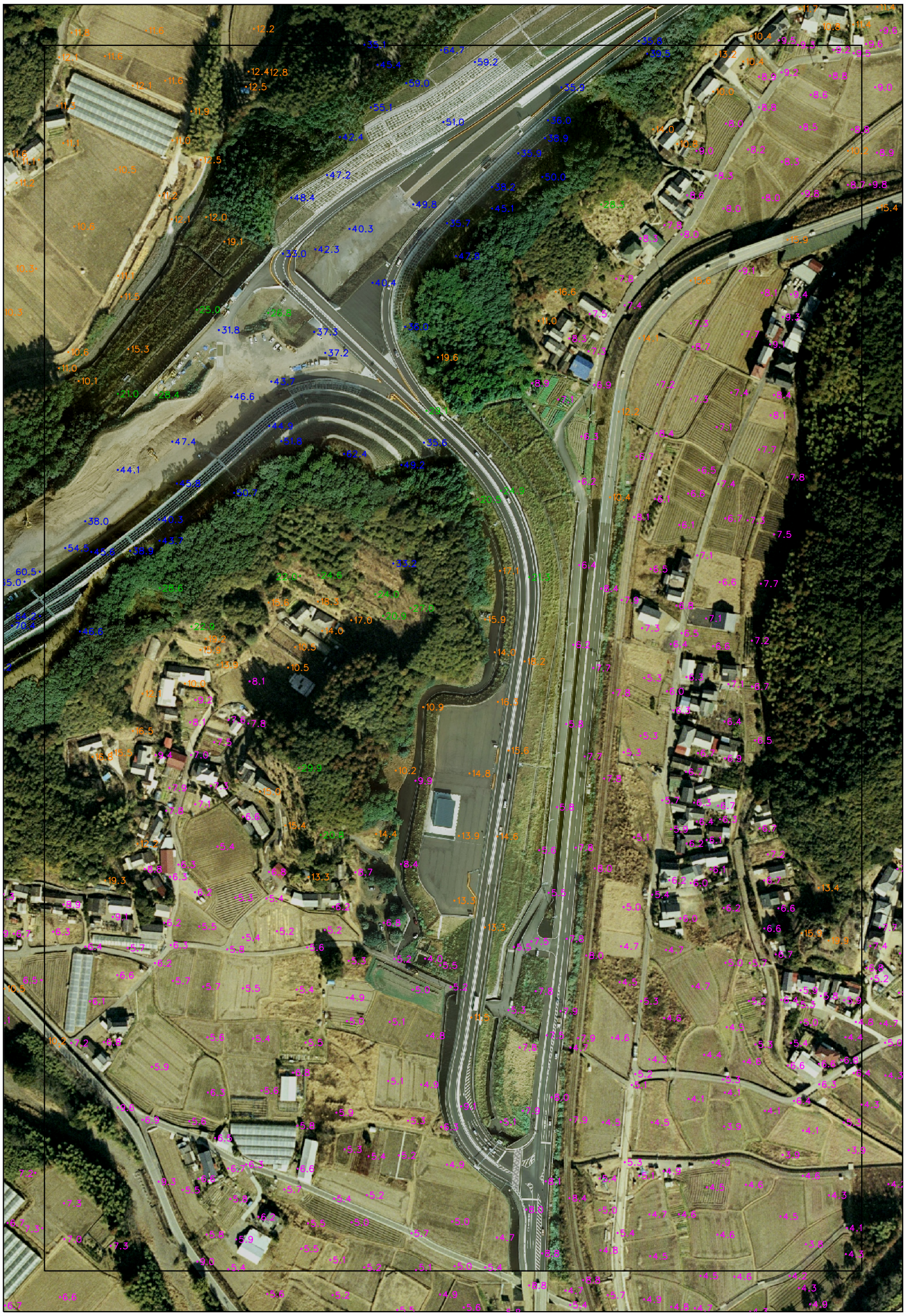

凡　例

■	0m未満
■	0m以上～10m未満
■	10m以上～20m未満
■	20m以上～30m未満
■	30m以上

1:2,500

0　50　100　150　200m

高さの基準は東京湾の平均海面
ただし本成果は-30cmで表記している。
「平面直角座標値は、世界測地系に対応する」

ID732-e